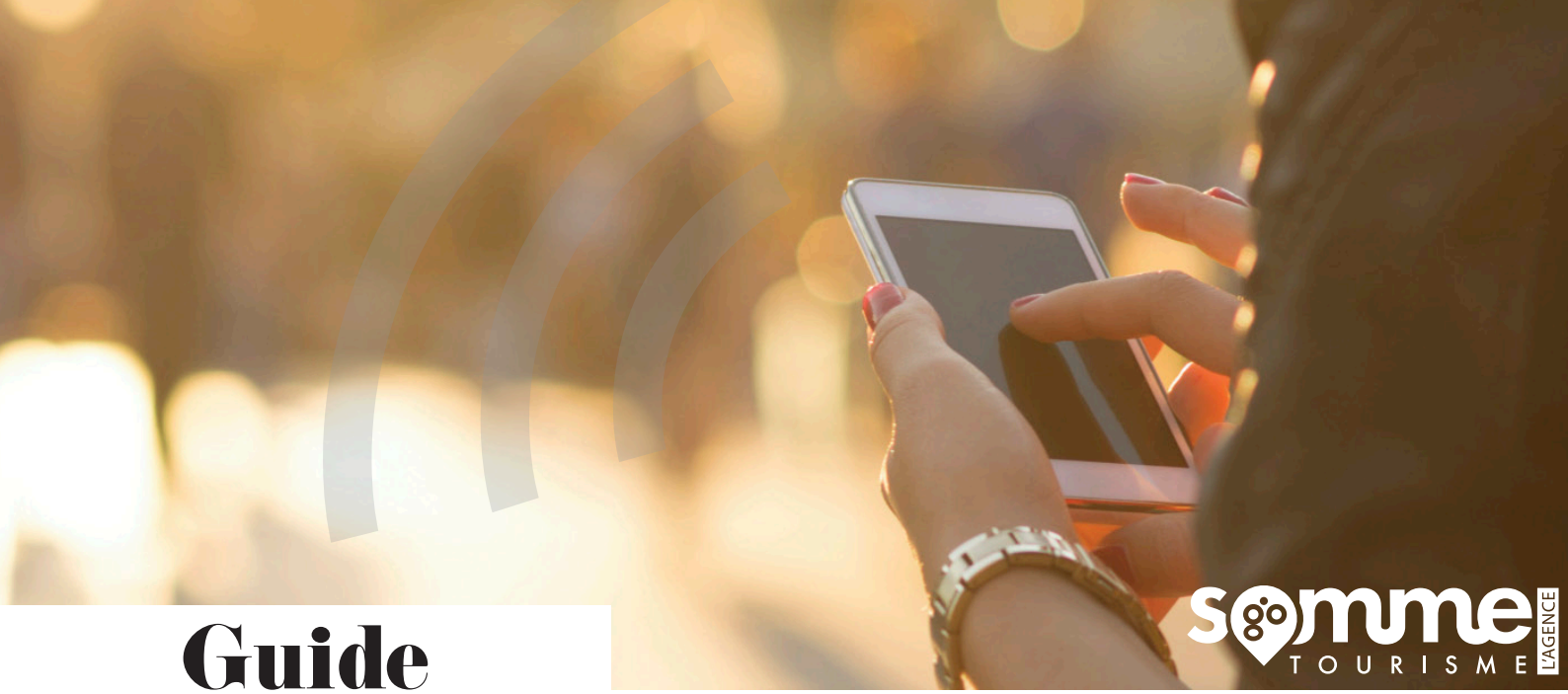

Guide
pratique

Yes WiFi®
Je clique ici, je vais partout !

WiFi territorial
dans la Somme

Pourquoi un projet de WiFi territorial ?

Mettre à disposition des touristes un accès WiFi gratuit, simple d'utilisation et sécurisé est aujourd'hui indispensable pour les professionnels de l'accueil. C'est encore plus vrai pour les touristes étrangers pour lesquels le coût de roaming opérateur lors des connexions Internet est l'une des préoccupations de dépenses.

Aujourd'hui, la mise à disposition du WiFi apparait également comme critère de choix n°1 au niveau des hébergements (avant même le petit déjeuner ou le parking).
Par ailleurs, des enquêtes récentes auprès des prestataires touristiques et des Offices de Tourisme de la destination Hauts-de-France ont montré un faible taux d'équipements WiFi et une grande disparité dans les dispositifs mis en place.

Face à ces constats, Somme Tourisme, en partenariat avec les Hauts-de-France, a décidé de mener le projet de mise en place d'un WiFi territorial. Tous ensemble «Yes WiFi !»

Un réseau de WiFi territorial, qu'est-ce que c'est ?

Le principe est simple : **déployer un réseau de hotspots* WiFi dans les structures d'accueil** (OT, hébergements, restaurants, sites touristiques, ...) afin de **proposer au touriste une connexion unique où qu'il se trouve sur le territoire**. Après une première connexion à l'une de ces bornes, plus besoin pour lui de s'identifier ou de demander de nouveaux codes d'accès. Cette connexion est évidemment sécurisée.

** Point d'accès au web permettant de se connecter au réseau internet en WiFi*

Les avantages du réseau «Yes WiFi»

- Pour le touriste
Simplicité d'utilisation
Gratuité
Connexion unique sur l'ensemble de la destination chez les adhérents au réseau

- Pour la structure d'accueil
Gain de temps au quotidien
Respect de la réglementation
(Loi CEN du 21 juin 2004)
Suivi statistiques des connexions

- Pour la destination régionale
Une région connectée

Comment ça marche ?

Afin de développer le réseau «Yes WiFi», le WiFi territorial, des tarifs préférentiels ont été négociés pour les partenaires. La solution choisie est la solution Clic & Surf, proposée par le prestataire 2ISR.

	Je n'ai pas de solution WiFi	J'ai une solution WiFi chez un autre prestataire	J'ai déjà la solution 2ISR et je souhaite rejoindre le réseau régional
Diagnostic	Offert	Offert	Offert
Mise en place Hotspot	Matériel : gratuit Mise en service : 99€ HT	Matériel : gratuit Mise en service : gratuite	Matériel en place Pas de mise en service
Abonnement	10.90€ HT / mois	10.90€ HT / mois	Abonnement en cours / pas de surplus

Une fois branché c'est prêt !

Lors de votre engagement, **des stickers de communication « Yes WiFi »** vous seront offerts.

Yes WiFi
Je clique ici, je vais partout !

Comment procéder ?

Pour adhérer au réseau «Yes WiFi» et entrer dans la démarche

1	Prise de contact avec la société 2ISR
2	Diagnostic à distance de votre structure
3	Proposition d'une solution adaptée à vos besoins
4	Engagement contractuel
5	Réception du matériel et installation

La réussite du projet et la qualité du service rendue aux clients de notre destination passe par le déploiement du plus grand nombre de spots WiFi sur le territoire.

Alors, un mot d'ordre :

Communiquez et proposez ce service à vos partenaires touristiques et prestataires !

Votre contact

Rémi Desaintjean - Somme Tourisme
r.desaintjean@somme-tourisme.com – 03 22 71 22 63

Inscription au réseau Yes Wifi :
https://www.somme-tourisme.org/s-outiller/le-wifi-territorial/

« Le Wifi territorial est cofinancé par l'Union européenne »

l'Europe s'engage en Nord-Pas-de-Calais avec le FEDER

somme TOURISME L'AGENCE