



Festival de l'Oiseau et de la Nature - © Stéphanie Boulland



Agenda

Février

- 1^{er} **Amiens** - Ouverture du Zoo
- 10 **Amiens** - Urban Trail - 1^{ère} édition
- 16>22 Festival **Abbeville** Winter Groove

Mars

- 22>30 **Abbeville** - Les Nuits du Blues
- 19>23 **Amiens** - Les Safra'Numériques, Festival des arts numériques et des nouvelles technologies
- 24 Printemps du Département
- 30/03 > 01.04 **Amiens** - Jeu de Pâques au Zoo

Avril

- 31/03>28/05 Printemps de l'Art Déco
- Argoules** - Chasse aux œufs aux Jardins de Valloires
- 19 **Albert** - Centenaire aéronautique - Conférence 100 ans de l'aéronautique & son avenir
- 20>28 **Baie de Somme** - Festival de l'Oiseau et de la Nature
- 20>21 **Samara** - Beltaine, célébration gauloise de la saison claire
- 21 **Amiens** - Réderie de Printemps
- 25 **Villers-Bretonneux** - ANZAC DAY
- 27 **Albert** - Centenaire aéronautique - Inauguration du musée de l'épopée de l'industrie aéronautique
- 28 Grand Prix de la Somme - Course cycliste

Mai

- 1^{er} **Amiens** - Fête des plantes au Jardin des Plantes
- 4>5 **Fort-Mahon Plage** - Vintage Day
- 10>11 et 17>18 **Folleville** - Les Mystères de Folleville
- 18 Nuit Européenne des Musées
- 18 **L'Étoile** - Journée aux Iris au Prieuré de Moréaucourt
- 22>26 Fête de la Nature
- 24/05>13/10 **Amiens Hortillonnages** - Festival international des jardins
- 25>26 **Doullens** - Journées Doullennaises des Jardins d'Agrément

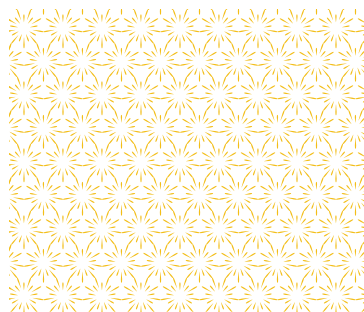

Artisans de LUG
Samara



Pages Historiques - Citadelle de Doullens



Festival Rock R4 - © Jérôme Halâtre

Juin

- 31/05>02/06 Rendez-vous aux Jardins
1>2 **Doullens** - Pages historiques - Rassemblement multi-époques à la Citadelle
1>2 **Albert** - Centenaire aéronautique - Expositions et Mapping
1er>23 **Amiens** - Rendez-vous de la Bande-Dessinée (1er et 2 juin : temps fort; 8>9, 15>16 et 22>23)
6>9 **Amiens** - Festival Minuit avant la Nuit
14>16 **Amiens** - La Rue est à Amiens
15>16 **Ribemont-sur-Ancre** - Journées Européennes de l'Archéologie au Centre Archéologique
15 **Folleville** - Festival Bières à Folleville
23 **Amiens** - Courir la Jules Verne
28>30 **Tilloloy** - Festival Retro C Trop
29 **Corbie** - Fête dans la Rue
Le Crotoy - Fête de la Salicorne
28>30 **Péronne** - Spectacle Cygne des Temps
28>30 **Samara** - Festival des Tourbières

Juillet

- 1^{er} Commémoration de la Bataille de la Somme
Amiens - Voyages au cœur de l'été
7 **L'Étoile** - Journée des peintres au Prieuré de Moréaucourt
5>7 **Revelles** - Festival éco-solidaire Rock R4
6>7 **Albert** - Centenaire aéronautique - Championnat de France de voltige
5 & 19 **Amiens** - Soirée d'été au Zoo
6&7 **Baie de Somme** - Ultra Baie
5/07 > 15/09 **Amiens** - Chroma, spectacle de colorisation de la cathédrale
13>14 **Samara** - Artisans de la Préhistoire
Saint-Valery-sur-Somme - Fêtes Guillaume
27>28 **Mers-les-Bains** - Fête des Baigneurs
Rue - Féria des Hensons

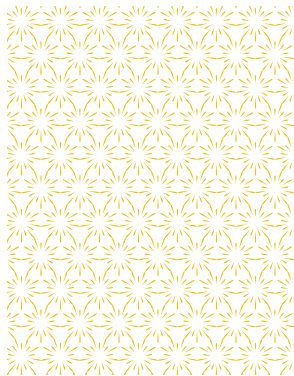

Août

- Le Crotoy** - Fête de la Mer
Cayeux-sur-Mer - Fête de la Gare et Fête des Fleurs
Ault - Fête de la Mer
12>17 **Péronne** - Montgolfiades
16 & 30 **Amiens** - Soirée d'été au Zoo
17&18 **Samara** - Artisans de LUG
23/08 > 21/09 **Ailly-sur-Somme** - Le Souffle de la Terre
24>25 **Folleville** - Les Médiévales
24>25 **Albert** - Meeting aérien international
30/08 > 01/09 **Amiens** - Les Médiévales
30 **Cayeux-sur-Mer** - Festival Somme'R Time
30/08 > 1/09 **Hornoy-le-Bourg** - Festival Le Chahut Vert

Septembre

- 7>8 Fort-Mahon Plage - Beach Art Festival
- 11 Le Crotoy - Fête de la Gastronomie
- 18>22 Doullens - Festival Transgression à la Citadelle
- 21>22 Journées Européennes du Patrimoine
- 22 Amiens - Samaram, course et randonnée kayak
- Saint-Quentin-en-Tourmont - Big Day au Parc du Marquenterre
- 27>28 Albert - Centenaire aéronautique - Fête de l'Aviation

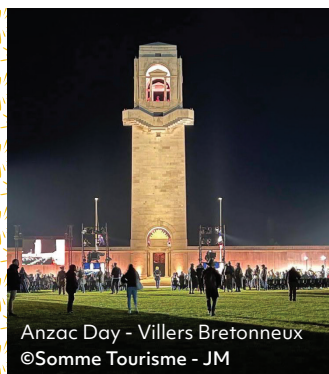

Octobre

- 6 Amiens - Réderie d'Automne
- 19 Samara - Samonios, Nouvel An gaulois
- Amiens - Festival ICONIC
- Saint-Quentin-en-Tourmont - Transhenson
- 1>3 Amiens - Escape Game Halloween au Zoo
- Argoules - Fête de l'Automne aux Jardins de Valloires
- Festival de Saint-Riquier

Novembre

- 2>3 Doullens - Citad'Hell, enquête mystérieuse à la citadelle
- 9>11 Rendez-vous avec l'Histoire Mondiale
- Mi-novembre Amiens - Festival international du film d'Amiens

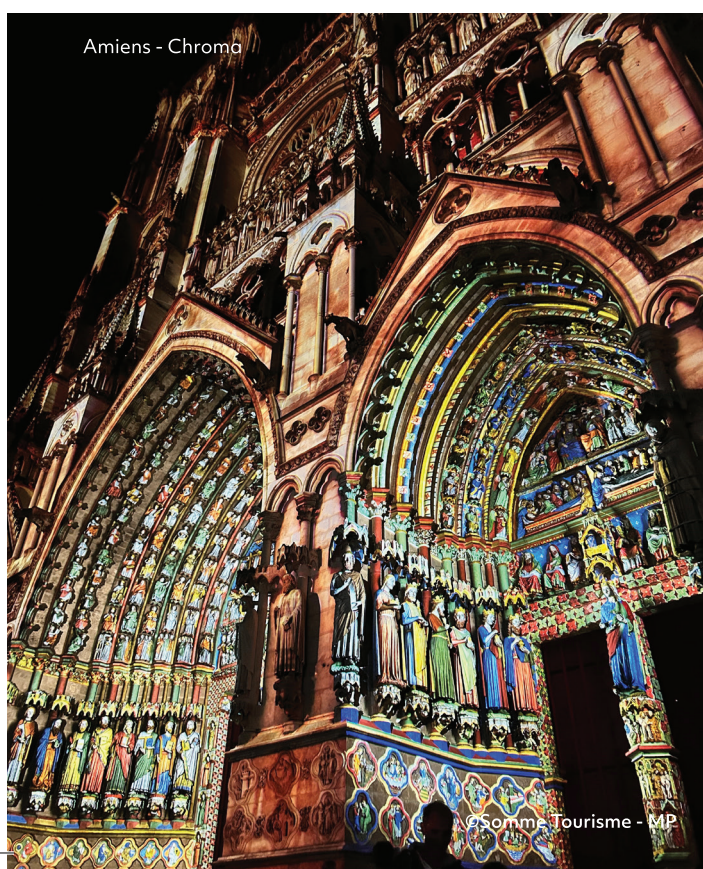

Décembre

- Amiens - Marché de Noël
- Amiens - Spectacle Chroma
- Trains du Père Noël du Chemin de Fer de la Baie de Somme et du P'tit Train de la Haute Somme

+ d'infos sur :



Les dossiers, communiqués
et accueils presse



La Somme



©Aurélie Lemerrier

RENDEZ-VOUS EN TERRES (MOINS) CONNUES

AVRE, LUCE, NOYE

L'âme de la Picardie

Au sud d'Amiens, la nature est reine mais ce territoire a aussi donné naissance à des passionnés d'histoire, fervents défenseurs de leur culture picarde !

ET AU MILIEU COULENT TROIS RIVIÈRES

Pas une, mais trois rivières irriguent cette campagne verdoyante : l'Avre, la Luce et la Noye. C'est une destination évidente pour se mettre au vert et pratiquer la randonnée. 34 circuits sont balisés et les fiches disponibles à l'Office de Tourisme d'Ailly-sur-Noye. D'autres chouettes promenades vous emmènent à la découverte du Bois Magneux ou du Jardin de Lucine, un arboretum de 4 hectares bordé par la Luce.

LE CHÂTEAU DE FOLLEVILLE

Ici on aime rendre l'histoire vivante et festive, faire vivre des lieux multiséculaires comme les ruines du château de Folleville qui accueillent chaque année, fin août, une très belle fête médiévale mais aussi des visites théâtralisées. À la nuit tombée, les fantômes des personnages historiques se glissent dans les vestiges de la forteresse médiévale et vous content l'histoire des lieux.



© Somme Tourisme - AB

LE SOUFFLE DE LA TERRE

À Ailly-sur-Noye, le cœur de la Picardie bat un peu plus fort qu'ailleurs. Depuis plus de 30 ans, chaque été, un spectacle son et lumière, porté par 850 bénévoles, raconte 20 000 ans d'histoire locale. Le soir venu, dans un théâtre de verdure situé au bord du plan d'eau, 400 figurants enfilent près de 3 000 costumes pour illustrer tour à tour l'ère glaciaire, l'époque gauloise, les bâtisseurs de cathédrale, la guerre 14-18, l'exode de 1940... L'un après l'autre, les 38 tableaux émerveillent les spectateurs. Depuis la première représentation, ils sont 750 000 à avoir été soufflés par la puissance du spectacle.



©Les spectacles du Souffle de la Terre



©Somme Tourisme - Nicolas Bryant

RENDEZ-VOUS EN TERRES (MOINS) CONNUES

SOMME SUD-OUEST

Plongée dans le grand vert

Si vous ressentez le besoin de fuir le tourbillon urbain, de reprendre votre souffle au contact de la nature, mettez le cap sur les vallées de la Selle et des Évoissons où deux chemins de randonnée se faufilent là où autrefois passaient des trains.



©Somme Tourisme - Nicolas Bryant



©Somme Tourisme - Nicolas Bryant

LA COULÉE VERTE

Ce chemin de randonnée emprunte l'ancienne ligne de chemin de fer Amiens-Beauvais exploitée dès 1876. Fermée au service voyageurs en 1953, déclassée en 1971, ses traverses et ses rails furent déposés en 1979. Dix-huit ans plus tard, la Coulée Verte les remplaçait. Elle s'étire le long de la rivière Selle sur 17 km entre Bacouël et Monsures dans la Somme et forme une voûte de feuillage. Des fenêtres ont été percées dans les haies pour que l'on puisse admirer bois, marais et patrimoine.

VOIE VERTE DU VIMEU À LAIRAINES

C'est aussi une voie de chemin de fer qui a été réhabilitée en chemin de randonnée. Elle permet de parcourir à pied, à vélo ou à cheval les 20 km qui séparent Longpré-les-Corps-Saints de Oisemont.



LES LARRIS ? NOS MONTAGNES PICARDES

Qui a dit que la Picardie était un plat pays ?

Si cette remarque peut s'appliquer aux longues plaines du Santerre, dans le sud-ouest de la Somme, la pente s'élève au point qu'on y trouve des petites montagnes que les Picards appellent larris.

Exposées plein sud, celles-ci accueillent sur leurs coteaux, thym, romarin, orchidées, sauterelles et criquets. Plus que les paroles du Plat pays de Jacques Brel, ici résonnent celles de la chanson de Nino Ferrer On dirait le Sud....

SILENCE ÇA POUSSE

4 escapades végétales loin du brouhaha du monde : Au parc floral de Digeon, coup de coeur pour le potager paysager aux lignes géométriques qui délimitent les compartiments de légumes colorés. Dans l'arboretum du château de Courcelles-sous-Moyencourt, peuplé de lamas, la découverte est architecturale, végétale et animale.

À Senarpont, le Jardin de Ly nous transporte au Japon avec ses gracieux nénuphars, ses ifs taillés en nuages, ses pagodes, sa collection de bonsais et sa bamboueraie. Dernier détour par la roseraie du château de Rambures où fleurissent plus de 500 variétés de roses.



©Somme Tourisme - VN

COMME UN POISSON DANS L'EAU

La base nautique de Lœuilly fourmille d'activités. La première d'entre elles est le kayak, que l'on peut pratiquer sur le plan d'eau ou en descente de la Selle, la rivière sauvage toute proche. Le club de licenciés a constitué une équipe de kayak-polo, classée en nationale 2. La base est aussi idéale pour la pratique de séances de team-building sur un paddle géant ou au cours d'une partie de joute sur paddle ou de pauses bien-être grâce au yogapaddle.

5 LARRIS À GRAVIR :

- > Larris de Saint-Aubin-Rivière
- > Monts de Velennes
- > Mont d'Arguël
- > Montagne de Montenoy
- > Montagne de Guizancourt



©Somme Tourisme

PASSION PATRIMOINE

Les amateurs de vieilles pierres et les passionnés d'histoire de France peuvent se réjouir. On ne compte pas moins de 10 châteaux sur ce territoire samarien : le **château-fort de Rambures**, dans la même famille depuis le XI^{ème} siècle, le **château de Tailly-l'arbre-à-mouches** qui fut la propriété du maréchal Leclerc, mais aussi les châteaux d'**Airaines**, de **Beaucamps**, de **Prouzel**, de **Dromesnil** ou encore d'**Avesnes-Chaussoy** sont à découvrir.

Le **Prieuré d'Airaines** abrite l'un des plus vieux monuments de la Somme, **l'église Notre-Dame** du XI^{ème} siècle, et se lie à l'art contemporain en accueillant chaque été des expositions d'artistes contemporains.



©Somme Tourisme - Nicolas Bryant

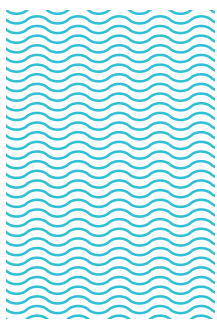

JEUX OLYMPIQUES DE PARIS 2024



LA SOMME, *vos* terrain de jeux...

An 776 avant JC, Olympie, Grèce Antique, les Jeux Olympiques voient le jour... À l'époque, les athlètes s'affrontent à la lutte, lors de courses de chars ou encore au lancer de disque et les champions se voient décorés d'une couronne d'olivier. Longtemps oubliés, on doit leur renaissance à Pierre de Coubertin. Les premiers jeux modernes ont lieu à Athènes en 1896. En **1924**, ils s'organisent à **Paris... il y a 100 ans...**

Un siècle plus tard, la capitale française se prépare de nouveau à accueillir les meilleurs athlètes du monde entier et les visiteurs venus admirer, depuis les 4 coins du globe, l'élite sportive mondiale. Du **26 juillet au 11 août**, on verra s'affronter plus de 10 000 athlètes issus de 28 disciplines au cours de 329 épreuves. On attend près de **16 millions de touristes** à cette occasion.

Aux portes de Paris, la Somme, **labellisée Terre de jeux**, entraîne ses athlètes, prépare l'accueil des délégations

sportives étrangères – les fédérations japonaises de natation et de tennis de table s'entraîneront à **Amiens** – et organise le relais de la flamme olympique **le 4 juillet**. Mené par le nageur olympique samarien, **Jérémy Stravius**, elle brillera **d'Abbeville à Amiens** en passant par la baie de Somme, d'Albert à Doullens, du parc archéologique de Samara au Mémorial australien de Villers-Bretonneux. La flamme des jeux paralympiques fera quant à elle son passage dans la Somme, le 26 août.

Ces JO sont aussi une occasion en or de promouvoir la pratique du sport et ses nombreux bienfaits pour la santé auprès des habitants de la Somme et des visiteurs. En cette année 2024, la Somme se révèle être **un immense terrain de jeux** et on vous a concocté **un petit programme d'entraînement** selon 9 disciplines olympiques. Rassurez-vous rien d'insurmontable, le sport dans la Somme est **accessible à tous** et ne nécessite pas une condition physique de Dieu grec !



©Max Coquard - Bestjobers

ATHLETISME

Chaussez vos baskets de trail, vous êtes attendu sur la ligne de départ pour différentes courses samariennes. L'Ultra Trail en février, L'Anzac Run en avril et les courses du Pays du Coquelicot en septembre rendent hommage aux soldats de la Grande Guerre. L'Ultrabaie début juillet vous fera admirer le littoral de la baie de Somme sur 70 kilomètres au lever du soleil. En octobre, vous allez user vos semelles sur le chemin de halage, le long du fleuve Somme lors des 100 km de la Somme.



VÉLO

Ni sur piste, si sur route, votre épreuve cycliste se déroule le long du fleuve Somme, sur la Véloroute Vallée de Somme au confort 5*.

160 km de Ham à Saint-Valery-sur-Somme pour un parcours ultra plat qui préserve vos mollets.



GOLF

Vous allez tester votre swing dans l'un des plus 10 plus beaux parcours de golf en France.

À Belle Dune, comme son nom l'indique, vous maniez vos clubs dans un magnifique massif dunaire avec vue sur mer.



©Somme Tourisme - Nicolas Bryant

VOILE

Vous allez hisser les voiles de votre grément à Fort-Mahon, en lisière de la baie d'Authie. Un décor de rêve, une mer tonique et un air vivifiant pour expérimenter votre sens du vent et votre capacité à naviguer. Pour vous préparer à l'épreuve de kitesurf, c'est dans le ciel de Cayeux que vous allez gonfler votre aile !



©Somme Tourisme - Clara Ferrand

SPORT EQUESTRE

Là encore, on vous ménage en vous offrant pour monture un cheval doux et sociable. Même si vous n'êtes jamais monté, il vous embarque pour une promenade en pleine nature dans la pinède du Marquenterre.

CANOË-KAYAK SLALOM

À Picquigny, vous allez découvrir le seul spot d'eau vive du Nord de la France, entre légers rapides et flots bouillonnants, un parcours de slalom a été aménagé pour évaluer votre agilité.

NATATION

Plage de sable fin à Quend ou plage de galets à Cayeux, il est une constante : une mer immense pour tester votre crawl ou exercer votre brasse. Se baigner dans la Manche est conditionné aux horaires de marée.



©Somme Tourisme - Max Coquard - Bestjobs

SURF

Vous avez rendez-vous à Mers-les-Bains, au pied de vertigineuses falaises de craie, pour apprivoiser votre planche et maintenir votre équilibre dans le déferlement des vagues.

SKATEBOARD

Vous êtes attendu avec votre Bmx, vos rollers ou votre skate au skatepark indoor d'Abbeville, l'un des plus grands de France. 650 m² de modules en bois, entre spines et plans inclinés qui ont vu rider Matthias Dandois.



©Somme Tourisme - Isabelle Fabre

+ d'infos sur :



Les dossiers, communiqués
et accueils presse



La Somme

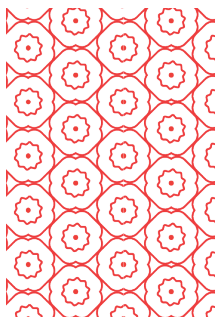

NAGUÈRE LA GUERRE

1914 - 2024,

Il y a 110 ans...

Le 28 juin 1914, l'Archiduc François-Ferdinand est assassiné à Sarajevo, en Autriche-Hongrie. Dès lors, c'est l'engrenage des déclarations de guerre : Allemagne, Russie, France, Grande-Bretagne, Belgique, Autriche-Hongrie, Serbie... Presque tous les pions sont en place et la sinistre partie que chacun croyait devoir se terminer à l'hiver, dura plus de 4 ans. La «Belle Epoque est révolue» et l'Europe va connaître sa plus meurtrière guerre civile et la Somme en sera malheureusement un témoin privilégié.



©Somme Tourisme - Laurent Desbois

Juillet 1916 DES HOMMES VENUS DES ANTIPODES



©Somme Tourisme - Nicolas Bryant

Loin de Verdun où combattent âprement de nombreux soldats français, une grande partie du monde a rendez-vous dans la Somme. Malheureusement ce n'est pas pour une promenade touristique mais bien pour empoigner la baïonnette et partir à l'assaut sur le front de l'Ouest.

Les armées britanniques sont mobilisées et à leurs côtés, des bataillons de volontaires venus des colonies membres de l'empire britannique. Ils sont Sud-Africains, Australiens, Terre-Neuviens ou encore Néo-Zélandais. Ils vont connaître l'enfer dans les tranchées ! Et pourtant, leur participation à la Grande Guerre sera un élément fondateur de leur construction en tant que nation indépendante et un marqueur fort de leur identité nationale.

Aujourd'hui, en parcourant le Circuit du Souvenir, on visite le monde. À l'issue de la Guerre, chaque pays a souhaité rendre hommage au sacrifice de ses soldats et édifié des mémoriaux nationaux souvent gigantesques et impressionnants, toujours émouvants.

En 2024, la Somme célèbre le 110^{ème} anniversaire du début de la Première Guerre en invitant le monde à se souvenir, à réfléchir et à honorer ceux qui ont sacrifié leur vie pour la liberté.

La Somme offre une expérience unique qui transcende le temps et crée des liens profonds avec notre passé collectif.

SE SOUVENIR POUR AGIR

Somme Battlefields for peace



En novembre 2022, le mouvement Somme Battlefields for Peace était officiellement lancé à l'Historial de la Grande Guerre. En filigrane, une volonté forte de donner du sens et surtout un sens nouveau au

tourisme de mémoire. Pour que les événements tragiques de 1914-1918 n'aient pas été vains. Pour s'obliger à réfléchir à la paix, à la guerre. Pour construire l'une et tenter d'éradiquer la seconde.

Au fil des mois, de nombreux événements ont été organisés pour collecter des fonds. Les cornemuses ont résonné sur les sites des champs de bataille lors du Somme Battlefields for Peace Tour, les Rendez-vous avec l'histoire mondiale ont proposé des visites inédites de sites de la Grande Guerre lors du weekend du 11 novembre, le Zénith d'Amiens a collecté 1000 € grâce à la collecte d'écocups dans une machine dédiée.

Au total c'est près de **35 000 €** versés au fonds de dotation Essentiem, notre partenaire, et redistribués à l'ONG Handicap International qui oeuvre dans les zones de conflit pour protéger et soigner les populations civiles. L'argent collecté a notamment permis des actions de déminage en Casamance, au sud du Sénégal.

En 2023, Somme Battlefields for Peace s'est vu récompensé de deux trophées, celui de la marque engagée et le prix coup de Coeur du jury au concours national des Prix de l'Economie Sociale et Solidaire et a reçu le soutien de Edward Berger, réalisateur du film multioscarisé À l'Ouest rien de nouveau – qui pour la première fois nous fait vivre le conflit dans la peau d'un jeune soldat allemand-, lors d'une visite de 3 jours dans la Somme.



©Somme Tourisme - Laurent Desbois

11 SITES DE MÉMOIRE AU PATRIMOINE DE L'HUMANITÉ

Le graal... dans le domaine du tourisme et du patrimoine, cette reconnaissance de l'Unesco est l'une des plus prestigieuses et des plus espérées.

Non seulement elle est un gage de qualité indéniable pour les sites reconnus mais elle offre également un coup de projecteur à l'international !

Depuis plus de 10 ans, partenaires et collectivités du Front de l'Ouest ont oeuvré main dans la main pour porter la candidature des sites mémoriaux de la Grande Guerre. En septembre 2023, une première étape est franchie et 139 sites funéraires et mémoriels de la Grande Guerre, situés en France et en Belgique, étaient inscrits au patrimoine mondial. 2024 sera l'année de la labellisation définitive.

11 de ces sites se trouvent dans la Somme :

- > Les mémoriaux du Commonwealth des communes de Beaumont-Hamel et Auchonvillers
- > Le cimetière militaire du Commonwealth de Thiepval et Authuille
- > Le mémorial aux disparus du Commonwealth de Thiepval
- > Le cimetière et le mémorial du Commonwealth « Pozières British Cemetery » et « Pozières Memorial » à Ovillers-La-Boisselle
- > Le mémorial sud-africain et le cimetière du Commonwealth de Longueval
- > La nécropole et la chapelle du Souvenir français à Rancourt / Bouchavesnes-Bergen
- > Le cimetière du Commonwealth à Bouchavesnes-Bergen
- > Le cimetière allemand de Rancourt
- > Le Mémorial national australien et le cimetière du Commonwealth à Villers-Bretonneux et Fouilloy
- > Le cimetière et le mémorial chinois de Nolette à Noyelles-sur-Mer
- > Le cimetière du Commonwealth à Louvencourt.

Ils permettent de garder trace dans le paysage et la mémoire collective de cet épisode marquant de notre histoire contemporaine.

5 incontournables

L'HISTORIAL DE LA GRANDE GUERRE À PÉRONNE : DES ORIGINES AUX CONSÉQUENCES

Le musée, axé sur l'histoire et la mémoire, offre une perspective unique de la guerre en présentant les expériences des soldats français, allemands et britanniques. La scénographie symbolique utilise des fosses creusées dans le sol pour exposer les tenues et paquetages, évoquant les tranchées, tandis que la galerie des portraits met en avant des banderoles d'anonymes en écho à l'horreur des œuvres d'Otto Dix.

MÉMORIAL ET MUSÉE SUD-AFRICAIN DE LONGUEVAL, LA QUIÉTUDE APRÈS LA TEMPÊTE

Impossible de ne pas être saisi par l'émotion quand on emprunte cette longue allée bordée de chênes avec en ligne de mire le mémorial surmonté d'une statue de Castor et Pollux, symbole de la réconciliation des peuples d'Afrique du Sud. Le musée, situé dans une réplique d'un fort du Cap, relate les conflits sud-africains à travers d'immenses plaques de bronze. Le parc expose des vestiges de tranchées, de trous d'obus, et un charme majestueux portant les cicatrices des combats.

LE TROU DE MINE DE LA BOISSELLE, LA BATAILLE COMMENCE

Cet immense cratère de mine nous ramène plus de 100 ans en arrière. 1er juillet 1916, 7h29, plusieurs mines explosent, donnant le signal du démarrage de la bataille de la Somme. Cette plaie béante nous rappelle la violence des combats.

MUSÉE SOMME 1916, IMMERSION DES LES TRANCHÉES

Descendez 60, 61 et 62 marches pour atteindre 10 mètres sous terre à Albert, sous la basilique. Sur 250 mètres, un souterrain présente avec beaucoup de réalisme, des scènes de vie dans les tranchées, détaillant le quotidien des soldats, des moments de repos à la boue et la crasse, partageant leur environnement avec poux et rats.

BEAUMONT-HAMEL : DES VESTIGES POUR COMPRENDRE

Du sommet de la butte du caribou, on observe les tranchées et l'Arbre du danger au milieu du No Man's Land, comprenant la lutte désespérée des soldats venus de loin. À 9h15, en surgissant de leur tranchée, ils succombent sous les tirs des mitrailleuses allemandes, avec 86 % d'entre eux tués, blessés ou portés disparus. Les vestiges de tranchées préservés témoignent de manière réaliste et émouvante de ces combats.



©Somme Tourisme - AC



©Somme Tourisme - Nicolas Bryant

LABELLISATION DU TERRITOIRE PONTHEIU-BAIE DE SOMME

Pays d'Art et d'Histoire

QU'EST-CE QUE LE LABEL « VILLES ET PAYS D'ART ET D'HISTOIRE » ?

Depuis 1985, le ministère de la Culture attribue la désignation « Villes et Pays d'art et d'histoire » aux collectivités qui s'investissent dans la promotion, la préservation et la mise en valeur de l'architecture et du patrimoine, ainsi que dans le soutien à la qualité architecturale et au cadre de vie.

Les territoires ainsi labellisés s'engagent à élaborer une politique culturelle ambitieuse visant à sensibiliser les différentes audiences, en particulier les jeunes, à leur environnement architectural, urbain et paysager.

À ce jour, le réseau national des Villes et Pays d'art et d'histoire compte plus de 210 territoires labellisés dont **18 dans les Hauts-de-France et 3 dans la Somme** :

- **AMIENS** : labellisé Ville d'Art et d'Histoire en 1992 puis, extension en Pays d'Art et d'Histoire à l'agglomération Amiens métropole en 2015
- **SANTERRE HAUTE SOMME** : labellisé en 2021
- **PONTHEIU BAIE DE SOMME** : labellisé en 2023



©Somme Tourisme - Mac Coquard - Bestiobers

LE PROJET PAYS D'ART ET D'HISTOIRE PONTHEIU - BAIE DE SOMME

Le Pays d'art et d'histoire Ponthieu - baie de Somme rassemble **48 communes** de la communauté d'agglomération de la Baie de Somme et de la communauté de communes Ponthieu-Marquenterre, au sein du **Parc naturel régional Baie de Somme Picardie maritime**. Connu mondialement pour son patrimoine naturel, ce territoire cherche également à mettre en avant ses joyaux architecturaux et patrimoniaux souvent méconnus.

La candidature au label a mis en avant la variété de son patrimoine, comprenant des abbayes prestigieuses, des édifices gothiques emblématiques, des beffrois inscrits au patrimoine mondial de l'UNESCO, des manoirs, châteaux, villas balnéaires, fermes traditionnelles picardes, industries et architecture contemporaine. Le projet vise à unir les 48 communes autour de leur histoire et de leur patrimoine commun.

LES OBJECTIFS & ENJEUX

Le Pays d'art et d'histoire, en collaboration avec le Parc naturel régional, partage des objectifs communs de **préservation et de valorisation de l'architecture, du patrimoine, des paysages, et du cadre de vie**. Cette initiative renforce l'action du Parc sur les 48 communes du projet.

Appropriation du territoire par les habitants

La sensibilisation des habitants à la valeur patrimoniale de leur territoire est un aspect clé. Le Pays d'art et d'histoire propose diverses actions visant à informer et impliquer les habitants pour qu'ils deviennent les ambassadeurs de leur héritage.

Attractivité du territoire grâce au patrimoine

Le Pays d'art et d'histoire, conscient de l'importance touristique de la baie de Somme, contribue à l'équilibre territorial en valorisant le «patrimoine commun» entre la baie et l'arrière-pays maritime.

Un programme d'actions sur 10 ans a été élaboré avec les élus et partenaires locaux pour répondre à ces enjeux.

Développement et diffusion de la connaissance

Des études en partenariat avec la recherche sont entreprises pour actualiser la connaissance de l'histoire et de l'architecture locales. Une étude d'inventaire du patrimoine sur trois ans (2023-2026) a été lancée en collaboration avec le service régional de l'Inventaire du patrimoine culturel de la Région Hauts-de-France. La diffusion de cette connaissance se fera à travers des publications, des conférences, des expositions, et des visites guidées thématiques.

Préservation de l'architecture, du patrimoine, et des paysages

Le service Pays d'art et d'histoire, en collaboration avec ses partenaires, intensifie la surveillance du patrimoine local. Des fiches et guides pratiques sont élaborés pour sensibiliser les habitants à la préservation du patrimoine.

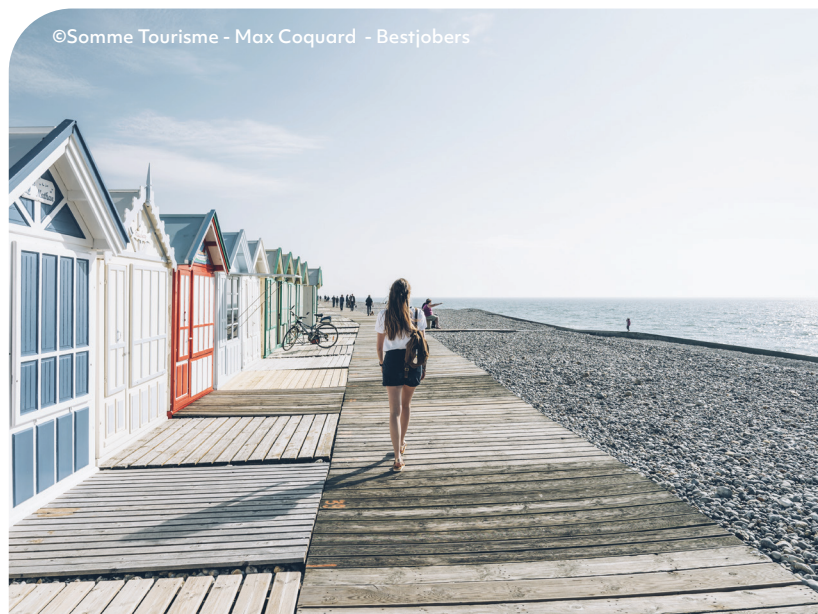

Sensibilisation et formation des publics

Une programmation variée d'animations tout au long de l'année vise à mobiliser les habitants, en particulier les jeunes, sur les questions culturelles et patrimoniales. Des offres pédagogiques spécifiques sont développées pour le jeune public, pendant les temps familiaux et scolaires.

Valorisation de l'architecture et du patrimoine

Un partenariat renforcé avec les acteurs culturels et touristiques permet le développement de l'offre de découverte du patrimoine. Cela inclut de nouvelles visites guidées, animations, panneaux d'interprétation, outils numériques, et expositions itinérantes.

+ d'infos :

www.baiedesomme3vallees.fr/actions-projets/pays-dart-et-dhistoire/

Céline Abelé - Pays d'Art et d'Histoire

c.abele@baiedesomme3vallees.fr

06 76 62 49 31 | 09 70 20 14 07